El desafío de crear empresas de base científica

Nanomercosur 2017

Matías Peire
@mpeire

GRIDX
EXPONENTIAL

En los últimos 30 años la electrónica e internet, cambiaron el mundo.

Ahora es el turno de la ciencia...

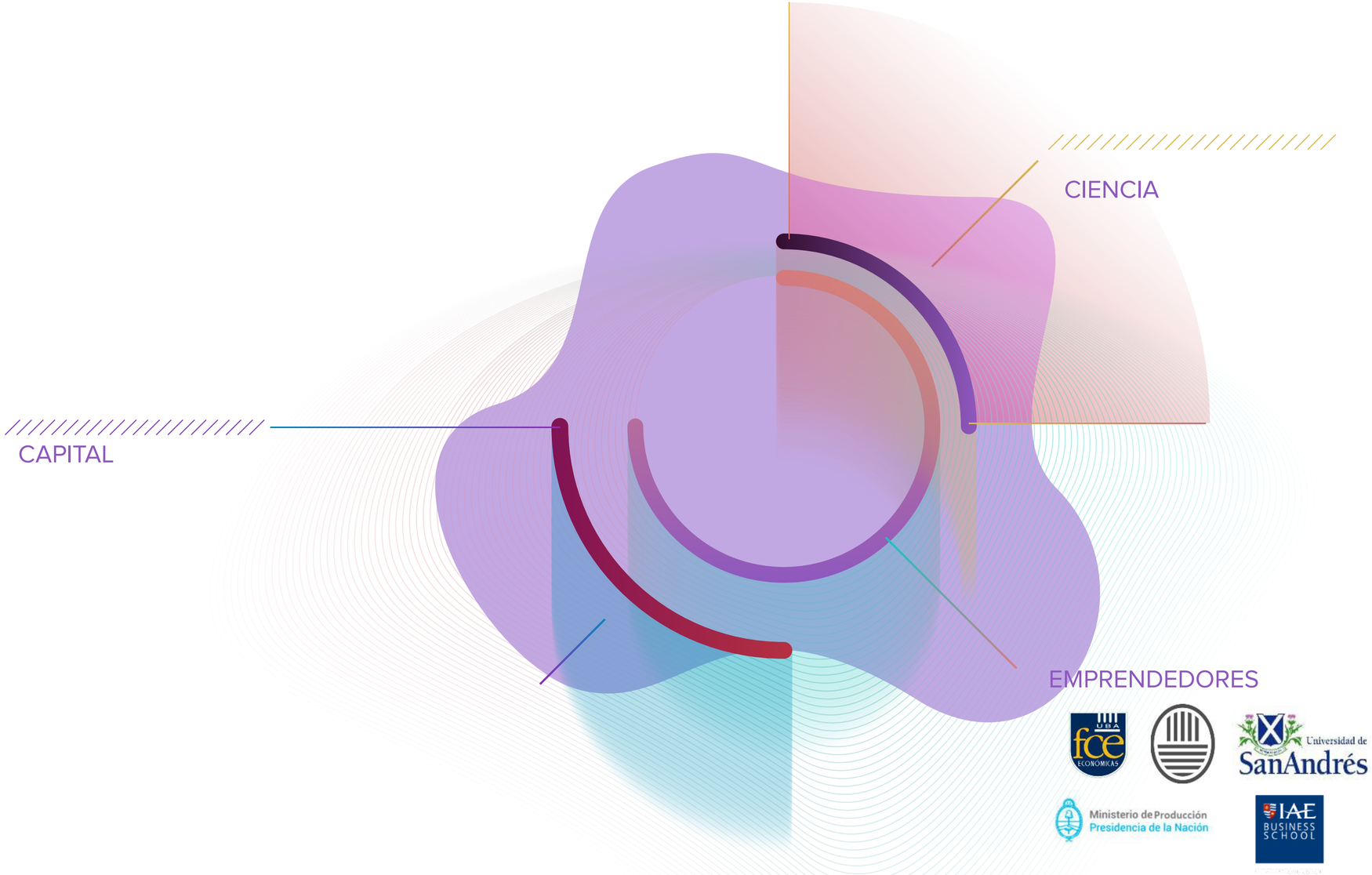

CONICET

Ministerio de Ciencia, Tecnología e Innovación Productiva
Presidencia de la Nación

UBA fce ECONÓMICAS

Universidad de SanAndrés

Ministerio de Producción
Presidencia de la Nación

IAE BUSINESS SCHOOL

CIENCIA

Mapeamos más de 500 proyectos con potencial de convertirse en empresas de impacto.

SMART CAPITAL

Desarrollamos nuestro primer fondo con importantes empresas de la Argentina.

EMPRENDEDORES

Unimos a talentosos emprendedores provenientes de escuelas negocios y centros de emprenedores.

International Relations

Explore science,
ignite startups,
Build companies.

Explore

in order to find the best ideas and people, we have to go to the source.

Ignite

Ideas do not change the world. In order to impact reality, we need to grow that idea into something tangible.

Launch

We invest in the best ignited startups up to USD 200K .

Build

The investment allow us to build high impact science-based companies.

How

Qué tipo de empresas?

No existirán empresas sin emprendedores que las creen

Proyecto de vida

El pájaro rompe el cascarón. El cascarón es el mundo.
El que quiere nacer tiene que romper un mundo.

Hermann Hesse

Visión Transformadora

Cualquiera que despierto se comportara como lo hiciera en sueños, seria tomado por loco.

Sigmund Freud

Plan

Un objetivo sin un plan, es sólo un deseo.

Antoine de Saint-Exupéry

#LeanScience

“Try again, fail again, fail better”
Beckett

Modelo B2B (Business to business)

Desarrollo de productos y servicios para empresas

Mercado

Mercado mundial mayor a USD 3 Mil Millones
Mercado local
Proyección de facturación a 10 años USD 50/100MM
Impacto Global
Potencial Exit

Financiación Escalonada

Inversión Semilla USD 200 mil
...Crear un negocio sustentable...
Inversión Serie A USD 1-3 Millones. Para crecer.

Incertidumbre y Exponencialidad

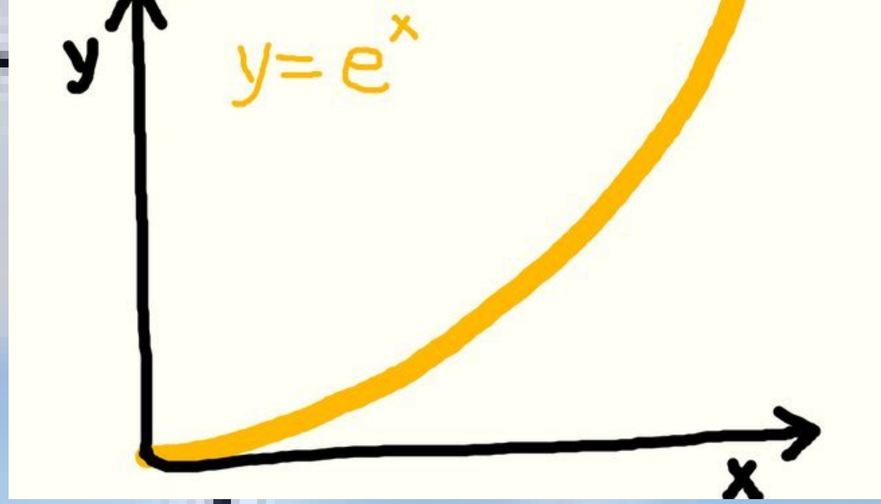

No sabemos muy bien qué es lo que va a pasar en el futuro pero sabemos que va a ocurrir de formas abruptas.

Shared Value

Impacto Económico y Social

- Solución a problemas reales
- Desarrollo sustentable
- Propósito

Gracias!

www.gridexponential.com